NOVEDADES DE LA EUDDC

Como es sabido, la EuDDC es la Federación Europea de Clubs del Dogo Alemán. Hoy la conforman XX países, sólo un Club por país.

EXPOSICIONES Y REUNION ANUAL DE LA EUDDC

Desgraciadamente por razones de la pandemia de coronavirus no se ha podido celebrar en el año 2020 ni las reuniones planificadas ni la exposición anual que correspondía a Eslovenia desgraciadamente en el 2021 tampoco se van a poder celebrar las correspondientes a Hungría los cuales iban a celebrar en el marco de la exposición europea FCI de Budapest y que ha sido a priori suspendida y pospuesta para otras fechas en el calendario

Permanecemos atentos a las próximas novedades de la EuDDC

NUEVO SECRETARIO

El único cargo que pudiéramos llamar "permanente" en la EuDDC es el cargo de Secretario. El cargo de Presidente "rota" con las distintas presidencias de los países miembros cada año.

Tras cumplirse la vigencia del mandato como Secretario de D. DANIEL DEPIL, de Suiza, se realizó votación para un nuevo Secretario. D. DANIEL DEPIL, es un viejo conocido del CEDDA y ha prestado sus servicios de forma intensa y diligente. DESDE AQUÍ NUESTRO AGRADECIMIENTO por su dedicación y el éxito en sus funciones, siempre colaborador y amable con todos los países.
GRACIAS POR TODO DANIEL!!!

La elegida como nuevo Secretario de la EuDDC fue NATHALIE MONIN, de Francia. NATHALIE MONIN es también una vieja conocida del mundo del dogo alemán en Europa y de los aficionados españoles. Es colaboradora habitual del Club Francés (DCF) y de la EuDDC, habla con fluidez varios idiomas y ha demostrada una enorme capacidad de trabajo y derrochado simpatía, todos estos años. Desde aquí, deseamos los mayores éxitos a NATHALIE en el desempeño de sus funciones, BONNE CHANCE NATHALIE!!!

NUEVA WEB

Se está construyendo una nueva web de la EuDDC y hemos detectado varios errores en relación al CEDDA, así como la necesidad de que sea traducida al español, uno de los cuatro idiomas oficiales de la FCI. Todos estos hechos ya se han hecho constar mediante las correspondientes comunicaciones a la Secretaría de la EuDDC.

Igualmente se ha hecho llegar una trabajo de "elementos de comunicación" preparado por

nuestra Vocal de Comunicaciones (FATIMA CABANILLAS) autorizando su utilización por parte de la EuDDC si fuera de su interés y en la que ya se incluye el color Merle.

COMISION DE CRIA Y SALUD

España pertenece además, desde hace a muchos años, a la restringida Comisión de Cría y Salud de la EuDDC. La Presidencia de la Comisión de Cría y Salud de la EuDDC corresponde por Estatutos a Alemania, y es la que establece los puntos del orden del día de dicha comisión.

La pertenencia a esta comisión es votada, cada dos años, por todos los países miembros para su renovación. La Comisión de Cría y Salud de la EUDDC se reúne dos veces al año.

Tras el trabajo de unificación de los formularios de confirmación, otorgando el APTO para la Cría (permiso para criar de los ejemplares), comunes ahora en toda la comunidad de la EuDDC, la aceptación del Merle y su normalización en el estándar etc, se identificaron diferentes temas de interés relacionados con la salud, sobre los que se elaborarán una serie de trabajos específicos, con el objeto de su publicación. Los trabajos se resumen en forma de de "Newsletter" en diferentes idiomas y servirán como base de charlas y seminarios.

El primer tema de interés identificado, dada la preocupante evolución en los últimos años, es el de los "OJOS, sus DEFECTOS Y PATOLOGIAS". Este importante tema, ya finalizado, será presentado en la próxima Newsletter de inminente publicación.

Estas Newsletter son de enorme interés para propietarios, criadores, jueces y cualquier interesado en la raza.

Una buena noticia que todos estamos esperando es la regularización del color Merle en el estándar de la raza. Esta regularización no ha podido ser realizada antes debido a que la FCI admite nuevas modificaciones en el estándar si no es tras unos años desde su última modificación. Todo parece indicar la inminencia ya de las modificaciones pertinentes en el estándar y que sólo están a la espera de las reglamentarias reuniones asociativas del DDC y FCI que no han podido celebrarse por razones de la pandemia.

Por último, decir que España presentó una reflexión "HACIA UN NUEVO MODELO DE SALUD EN LA EUDDC" para aprovechar el conocimiento existente en la Federación, coordinar los esfuerzos y centrar el foco en los verdaderos desafíos en materia de salud de la raza. La presentación de este modelo será objeto de formaciones y seminarios por parte del CEDDA.

DCM

Pero no todo son buenas noticias desde la EuDDC. En la Comisión de Cría y Salud se ha venido realizando el seguimiento del proyecto que en Alemania el DDC ha venido realizando durante los últimos años.

Como muchos sabrán esta condición fue puesta de relieve a la opinión pública gracias a un video de enorme repercusión en redes sociales en las que una familia relataba su vivencia y la de sus perros afectados por DCM y su angustia ante su opinión de que existía un gran desconocimiento e inacción frente a esta situación en la comunidad canina.

El DDC decidió tomar cartas en el asunto, e investigar de forma decidida la situación real de afectación de DCM en de raza. Para ello trabajó estrechamente con uno de sus institutos veterinarios más prestigiosos (Collegium Cardiológicum) para la definición del protocolo, el análisis y seguimiento de la condición y las características del estudio a realizar. En un ejercicio de solidaridad con la raza sin parangón, los socios y simpatizantes del DDC, de forma voluntaria y desinteresada, llevan realizando CIENTOS de análisis de sus ejemplares de forma reiterada DESDE HACE MAS DE 5 AÑOS, con pruebas oficiales y cuyos datos son la base para la realización de este estudio. El DDC y sus socios y simpatizantes son un ejemplo para toda la comunidad internacional del dogo alemán y desde aquí nuestro reconocimiento y aplauso por su empeño, voluntad y sacrificio por el bien de todos y de la raza.

Si ya los primeros resultados mostrados en los

primeros años no alentaban a ser optimistas, los resultados preliminares son aún peor. Desgraciadamente cuando los resultados finales del estudio vean la luz, comprobaremos que probablemente, nos enfrentamos al mayor desafío de la raza en toda su historia.

Como es sabido la cardiomiopatía dilatada en perros **(DCM)** es una condición que afecta el corazón de un perro agrandándolo y provocando que pierda su forma original, ya que su musculatura no tiene la fuerza necesaria. Es una enfermedad que se produce cuando el ventrículo izquierdo falla hasta el punto de no ser capaz de bombear de manera eficiente la sangre, lo que finalmente produce desde latidos irregulares hasta insuficiencia cardíaca.

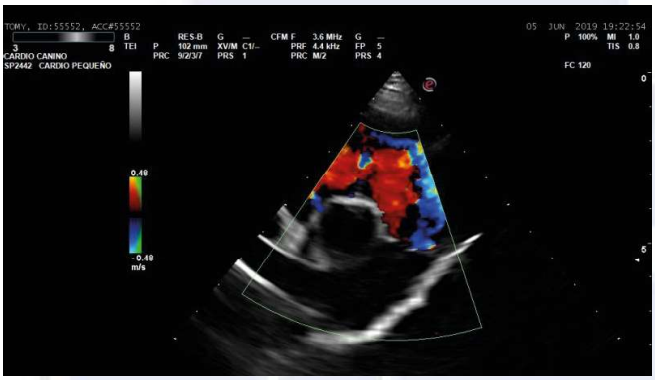

Anticipándonos un poco a las recomendaciones a seguir y de las que iremos informando y formando, **se recomienda por regla general:**

- someter a toda la población a seguimiento cardiológico de forma repetida durante la vida del animal

- transmitir los resultados de forma transparente y actuar con diligencia

- utilizar para la reproducción perros totalmente libres de la condición

- utilizar perros (tanto machos como hembras) lo más longevos posibles y testados

CEDDA
desde 1978 CLUB ESPAÑOL DEL DOGO ALEMÁN
CEDDA